Departamento Aeroportuario

INFORME DE REDES SOCIALES

OCTUBRE 2020

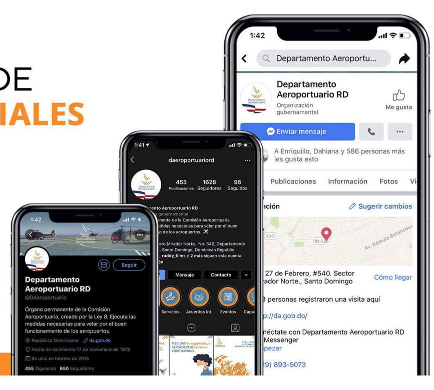
Departamento Aeroportuario RD
Organización gubernamental
Enviar mensaje
Me gusta
Publicaciones
Información
Fotos
Sugerir cambios
Cómo llegar
daeroportuariord
453 Publicaciones
1628 Seguidores
96 Seguidos
Seguir
Mensaje
Contacto
Servicios
Acuerdos Int.
Eventos

A Enriquillo, Dahiana y 586 personas más les gusta esto

27 de Febrero, #540. Sector Mirador Norte., Santo Domingo

personas registraron una visita aquí

Departamento Aeroportuario RD
@DAeroportuario
Órgano permanente de la Comisión Aeroportuaria, creado por la Ley 8. Ejecuta las medidas necesarias para velar por el buen funcionamiento de los aeropuertos.

DEPARTAMENTO DE COMUNICACIONES

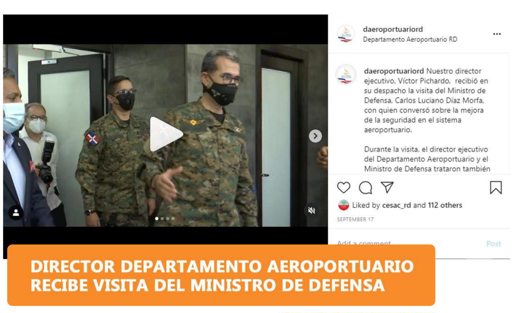
daeroportuariord
Departamento Aeroportuario RD

daeroportuariord Nuestro director ejecutivo, Víctor Pichardo, recibió en su despacho la visita del Ministro de Defensa, Carlos Luciano Díaz Morfa, con quien conversó sobre la mejora de la seguridad en el sistema aeroportuario.

Durante la visita, el director ejecutivo del Departamento Aeroportuario y el Ministro de Defensa trataron también

Liked by cesac_rd and 112 others
SEPTEMBER 17

DIRECTOR DEPARTAMENTO AEROPORTUARIO RECIBE VISITA DEL MINISTRO DE DEFENSA

17 DE SEPTIEMBRE

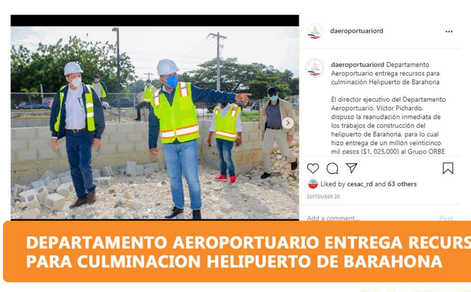
daeroportuariord

daeroportuariord Departamento Aeroportuario entrega recursos para culminación Helipuerto de Barahona

El director ejecutivo del Departamento Aeroportuario, Víctor Pichardo, dispuso la reanudación inmediata de los trabajos de construcción del helipuerto de Barahona, para lo cual hizo entrega de un millón veinticinco mil pesos ($1, 025,000) al Grupo ORBE

Liked by cesac_rd and 63 others
SEPTEMBER 20

DEPARTAMENTO AEROPORTUARIO ENTREGA RECURSOS PARA CULMINACION HELIPUERTO DE BARAHONA

20 DE SEPTIEMBRE

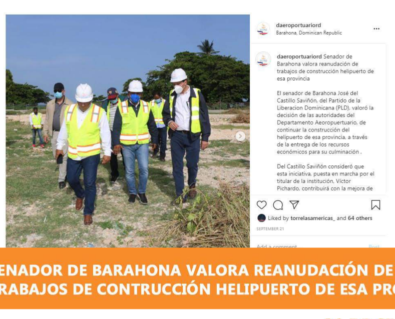
daeroportuariord
Barahona, Dominican Republic

daeroportuariord Senador de Barahona valora reanudación de trabajos de construcción helipuerto de esa provincia

El senador de Barahona José del Castillo Saviñón, del Partido de la Liberacion Dominicana (PLD), valoró la decisión de las autoridades del Departamento Aeroportuario, de continuar la construcción del helipuerto de esa provincia, a través de la entrega de los recursos económicos para su culminación .

Del Castillo Saviñón consideró que esta iniciativa, puesta en marcha por el titular de la institución, Víctor Pichardo, contribuirá con la mejora de

Liked by torrelasamericas_ and 64 others
SEPTEMBER 21

SENADOR DE BARAHONA VALORA REANUDACIÓN DE TRABAJOS DE CONTRUCCIÓN HELIPUERTO DE ESA PROVINCIA

21 DE SEPTIEMBRE

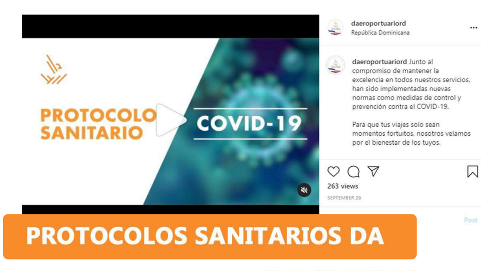
PROTOCOLO SANITARIO
COVID-19
daeroportuariord
República Dominicana

daeroportuariord Junto al compromiso de mantener la excelencia en todos nuestros servicios, han sido implementadas nuevas normas como medidas de control y prevención contra el COVID-19.

Para que tus viajes solo sean momentos fortuitos, nosotros velamos por el bienestar de los tuyos.

263 views
SEPTEMBER 26

PROTOCOLOS SANITARIOS DA

26 DE SEPTIEMBRE

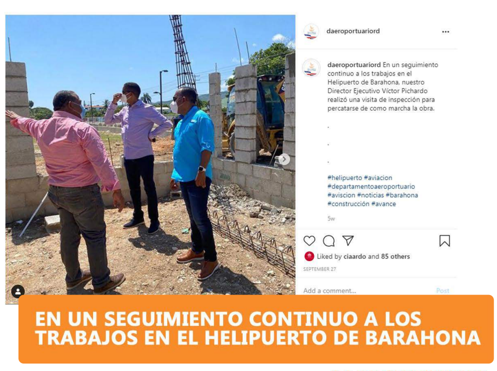
daeroportuariord

daeroportuariord En un seguimiento continuo a los trabajos en el Helipuerto de Barahona, nuestro Director Ejecutivo Víctor Pichardo realizó una visita de inspección para percatarse de como marcha la obra.

#helipuerto #aviacion #departamentoaeroportuario #aviscion #noticias #barahona #construcción #avance

Liked by ciaardo and 85 others
SEPTEMBER 27

EN UN SEGUIMIENTO CONTINUO A LOS TRABAJOS EN EL HELIPUERTO DE BARAHONA

26 DE SEPTIEMBRE

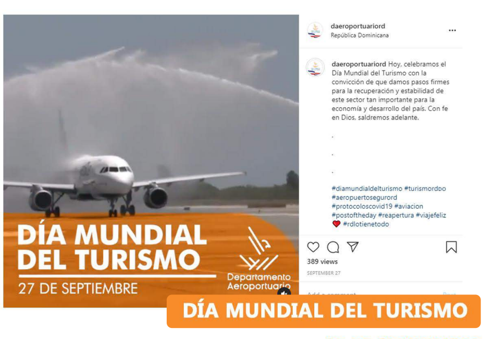
DÍA MUNDIAL DEL TURISMO
27 DE SEPTIEMBRE
Departamento Aeroportuario
daeroportuariord
República Dominicana

daeroportuariord Hoy, celebramos el Día Mundial del Turismo con la convicción de que damos pasos firmes para la recuperación y estabilidad de este sector tan importante para la economía y desarrollo del país. Con fe en Dios, saldremos adelante.

#diamundialdelturismo #turismordoo #aeropuertoseguro #protocoloscovid19 #aviacion #postoftheday #reapertura #viajefeliz #rdlotienetodo

389 views
SEPTEMBER 27

DÍA MUNDIAL DEL TURISMO

27 DE SEPTIEMBRE

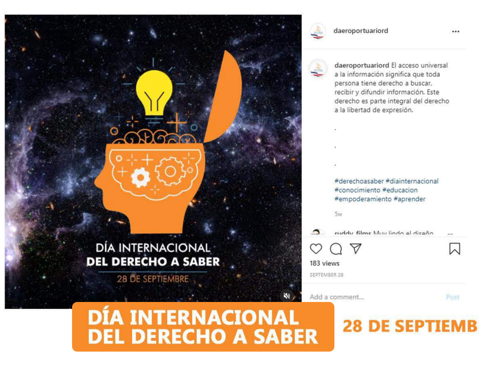
DÍA INTERNACIONAL DEL DERECHO A SABER
28 DE SEPTIEMBRE
daeroportuariord

daeroportuariord El acceso universal a la información significa que toda persona tiene derecho a buscar, recibir y difundir información. Este derecho es parte integral del derecho a la libertad de expresión.

#derechoasaber #diainternacional #conocimiento #educacion #empoderamiento #aprender

183 views
SEPTEMBER 28

DÍA INTERNACIONAL DEL DERECHO A SABER

28 DE SEPTIEMBRE

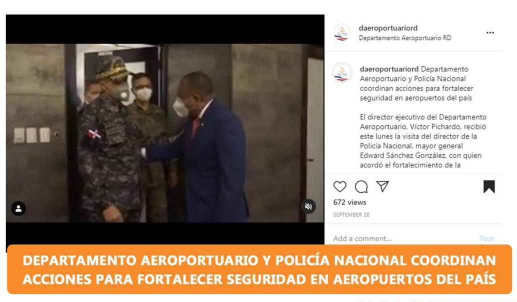
daeroportuariord
Departamento Aeroportuario RD

daeroportuariord Departamento Aeroportuario y Policía Nacional coordinan acciones para fortalecer seguridad en aeropuertos del país

El director ejecutivo del Departamento Aeroportuario, Víctor Pichardo, recibió este lunes la visita del director de la Policía Nacional, mayor general Edward Sánchez González, con quien acordó el fortalecimiento de la

672 views
SEPTEMBER 28

DEPARTAMENTO AEROPORTUARIO Y POLICÍA NACIONAL COORDINAN ACCIONES PARA FORTALECER SEGURIDAD EN AEROPUERTOS DEL PAÍS

28 DE SEPTIEMBRE

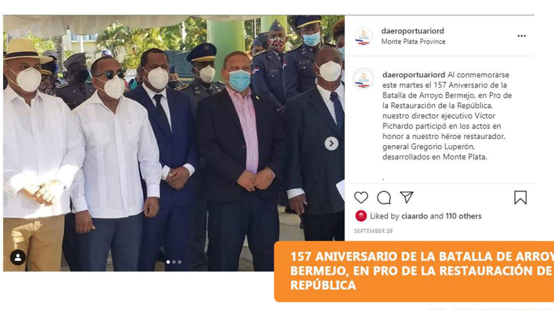
daeroportuariord
Monte Plata Province

daeroportuariord Al conmemorarse este martes el 157 Aniversario de la Batalla de Arroyo Bermejo, en Pro de la Restauración de la República, nuestro director ejecutivo Víctor Pichardo participó en los actos en honor a nuestro héroe restaurador, general Gregorio Luperón, desarrollados en Monte Plata.

Liked by ciaardo and 110 others
SEPTEMBER 29

157 ANIVERSARIO DE LA BATALLA DE ARROYO BERMEJO, EN PRO DE LA RESTAURACIÓN DE LA REPÚBLICA

29 DE SEPTIEMBRE

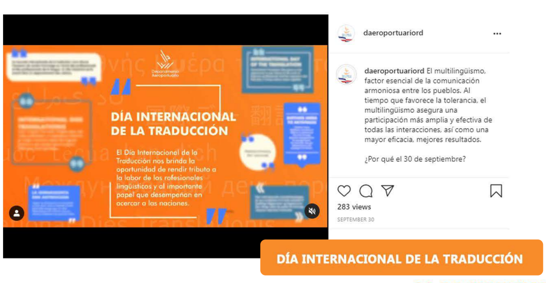
DÍA INTERNACIONAL DE LA TRADUCCIÓN
El Día Internacional de la Traducción nos brinda la oportunidad de rendir tributo a la labor de los profesionales lingüísticos y el importante papel que desempeñan en acercar a las naciones.

daeroportuariord

daeroportuariord El multilingüismo, factor esencial de la comunicación armoniosa entre los pueblos. Al tiempo que favorece la tolerancia, el multilingüismo asegura una participación más amplia y efectiva de todas las interacciones, así como una mayor eficacia, mejores resultados.

¿Por qué el 30 de septiembre?

283 views
SEPTEMBER 30

DÍA INTERNACIONAL DE LA TRADUCCIÓN

30 DE SEPTIEMBRE

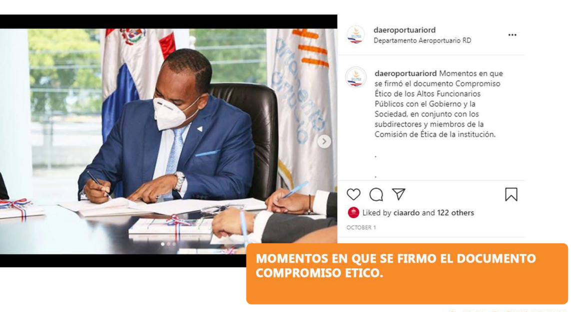
daeroportuariord
Departamento Aeroportuario RD

daeroportuariord Momentos en que se firmó el documento Compromiso Ético de los Altos Funcionarios Públicos con el Gobierno y la Sociedad, en conjunto con los subdirectores y miembros de la Comisión de Ética de la institución.

Liked by ciaardo and 122 others
OCTOBER 1

MOMENTOS EN QUE SE FIRMO EL DOCUMENTO COMPROMISO ETICO.

1 DE OCTUBRE

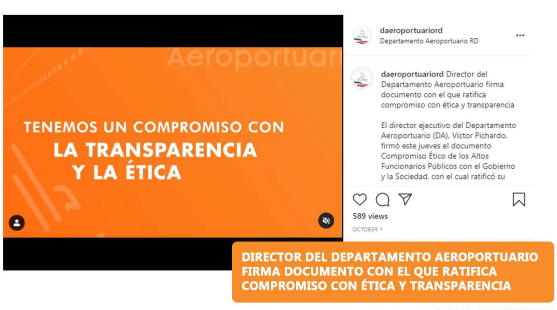
TENEMOS UN COMPROMISO CON LA TRANSPARENCIA Y LA ÉTICA
daeroportuariord
Departamento Aeroportuario RD

daeroportuariord Director del Departamento Aeroportuario firma documento con el que ratifica compromiso con ética y transparencia

El director ejecutivo del Departamento Aeroportuario (DA), Víctor Pichardo, firmó este jueves el documento Compromiso Ético de los Altos Funcionarios Públicos con el Gobierno y la Sociedad, con el cual ratificó su

589 views
OCTOBER 1

DIRECTOR DEL DEPARTAMENTO AEROPORTUARIO FIRMA DOCUMENTO CON EL QUE RATIFICA COMPROMISO CON ÉTICA Y TRANSPARENCIA

1 DE OCTUBRE

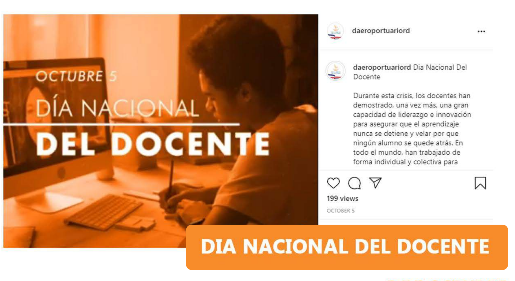
OCTUBRE 5
DÍA NACIONAL DEL DOCENTE
daeroportuariord

daeroportuariord Dia Nacional Del Docente

Durante esta crisis, los docentes han demostrado, una vez más, una gran capacidad de liderazgo e innovación para asegurar que el aprendizaje nunca se detiene y velar por que ningún alumno se quede atrás. En todo el mundo, han trabajado de forma individual y colectiva para

199 views
OCTOBER 5

DIA NACIONAL DEL DOCENTE

5 DE OCTUBRE

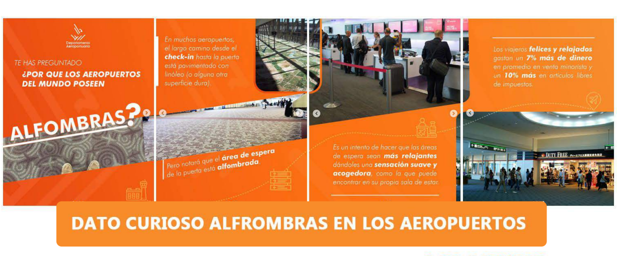
TE HAS PREGUNTADO ¿POR QUE LOS AEROPUERTOS DEL MUNDO POSEEN ALFOMBRAS?
En muchos aeropuertos, el largo camino desde el check-in hasta la puerta está pavimentado con linóleo (o alguna otra superficie dura).
Pero notará que el área de espera de la puerta está alfombrada
Es un intento de hacer que las áreas de espera sean más relajantes dándoles una sensación suave y acogedora, como la que puede encontrar en su propia sala de estar.
Los viajeros felices y relajados gastan un 7% más de dinero en promedio en venta minorista y un 10% más en artículos libres de impuestos.

DATO CURIOSO ALFROMBRAS EN LOS AEROPUERTOS

8 DE OCTUBRE

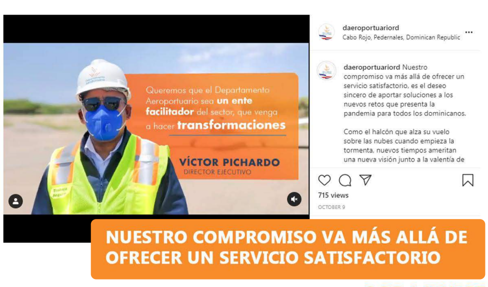
Queremos que el Departamento Aeroportuario sea un ente facilitador del sector, que venga a hacer transformaciones
VÍCTOR PICHARDO
DIRECTOR EJECUTIVO
daeroportuariord
Cabo Rojo, Pedernales, Dominican Republic

daeroportuariord Nuestro compromiso va más allá de ofrecer un servicio satisfactorio, es el deseo sincero de aportar soluciones a los nuevos retos que presenta la pandemia para todos los dominicanos.

Como el halcón que alza su vuelo sobre las nubes cuando empieza la tormenta, nuevos tiempos ameritan una nueva visión junto a la valentía de

715 views
OCTOBER 9

NUESTRO COMPROMISO VA MÁS ALLÁ DE OFRECER UN SERVICIO SATISFACTORIO

9 DE OCTUBRE

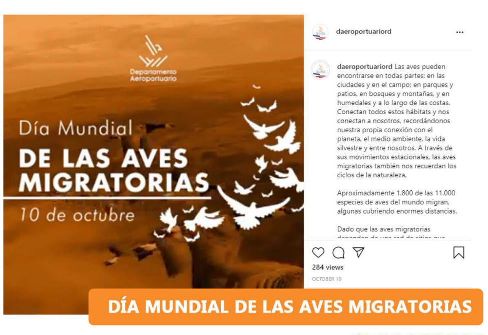
Departamento Aeroportuario
Día Mundial DE LAS AVES MIGRATORIAS
10 de octubre
daeroportuariord

daeroportuariord Las aves pueden encontrarse en todas partes: en las ciudades y en el campo; en parques y patios, en bosques y montañas, y en humedales y a lo largo de las costas. Conectan todos estos hábitats y nos conectan a nosotros, recordándonos nuestra propia conexión con el planeta, el medio ambiente, la vida silvestre y entre nosotros. A través de sus movimientos estacionales, las aves migratorias también nos recuerdan los ciclos de la naturaleza.

Aproximadamente 1.800 de las 11.000 especies de aves del mundo migran, algunas cubriendo enormes distancias.

Dado que las aves migratorias

284 views
OCTOBER 10

DÍA MUNDIAL DE LAS AVES MIGRATORIAS

10 DE OCTUBRE

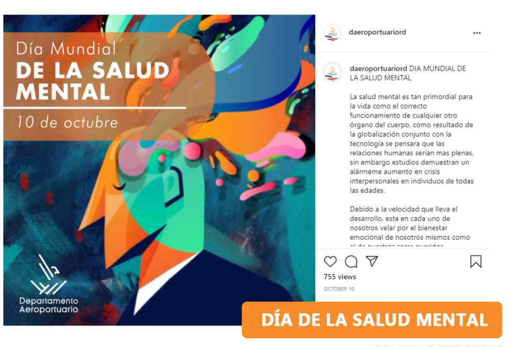
Día Mundial DE LA SALUD MENTAL
10 de octubre
Departamento Aeroportuario
daeroportuariord

daeroportuariord DIA MUNDIAL DE LA SALUD MENTAL

La salud mental es tan primordial para la vida como el correcto funcionamiento de cualquier otro órgano del cuerpo, como resultado de la globalización conjunto con la tecnología se pensara que las relaciones humanas serian mas plenas, sin embargo estudios demuestran un alármeme aumento en crisis interpersonales en individuos de todas las edades.

Debido a la velocidad que lleva el desarrollo, esta en cada uno de nosotros velar por el bienestar emocional de nosotros mismos como

755 views
OCTOBER 10

DÍA DE LA SALUD MENTAL

10 DE OCTUBRE

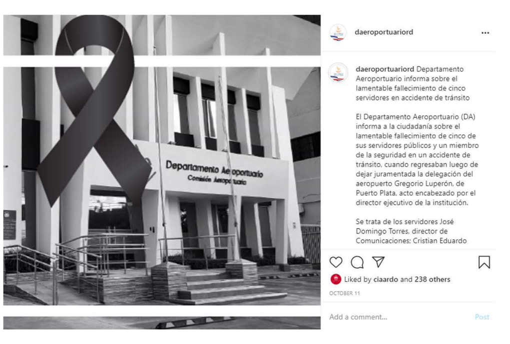
daeroportuariord

daeroportuariord Departamento Aeroportuario informa sobre el lamentable fallecimiento de cinco servidores en accidente de tránsito

El Departamento Aeroportuario (DA) informa a la ciudadanía sobre el lamentable fallecimiento de cinco de sus servidores públicos y un miembro de la seguridad en un accidente de tránsito, cuando regresaban luego de dejar juramentada la delegación del aeropuerto Gregorio Luperón, de Puerto Plata, acto encabezado por el director ejecutivo de la institución.

Se trata de los servidores José Domingo Torres, director de Comunicaciones; Cristian Eduardo

Liked by ciaardo and 238 others
OCTOBER 11

11 DE OCTUBRE

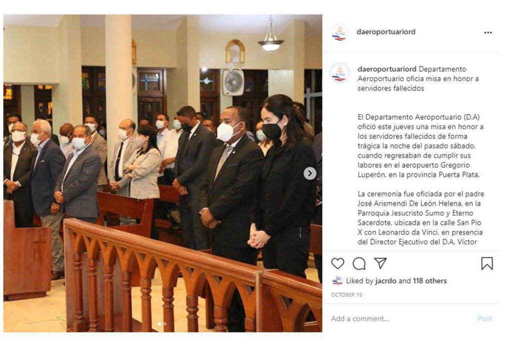
daeroportuariord

daeroportuariord Departamento Aeroportuario oficia misa en honor a servidores fallecidos

El Departamento Aeroportuario (D.A) ofició este jueves una misa en honor a los servidores fallecidos de forma trágica la noche del pasado sábado, cuando regresaban de cumplir sus labores en el aeropuerto Gregorio Luperón, en la provincia Puerta Plata.

La ceremonia fue oficiada por el padre José Arismendi De León Helena, en la Parroquia Jesucristo Sumo y Eterno Sacerdote, ubicada en la calle San Pío X con Leonardo da Vinci, en presencia del Director Ejecutivo del D.A. Víctor

Liked by jacrdo and 118 others
OCTOBER 15

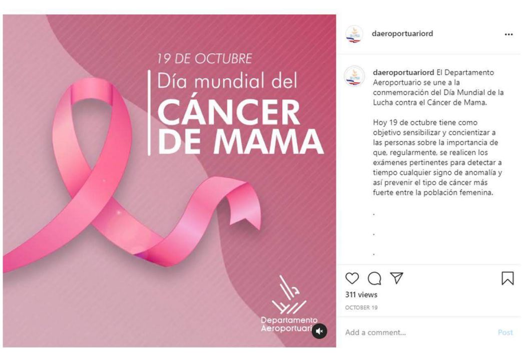
19 DE OCTUBRE
Día mundial del CÁNCER DE MAMA
Departamento Aeroportuario
daeroportuariord

daeroportuariord El Departamento Aeroportuario se une a la conmemoración del Día Mundial de la Lucha contra el Cáncer de Mama.

Hoy 19 de octubre tiene como objetivo sensibilizar y concientizar a las personas sobre la importancia de que, regularmente, se realicen los exámenes pertinentes para detectar a tiempo cualquier signo de anomalía y así prevenir el tipo de cáncer más fuerte entre la población femenina.

311 views
OCTOBER 19

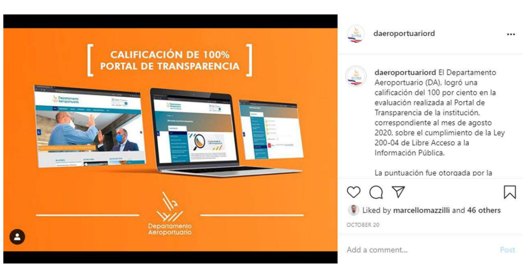
CALIFICACIÓN DE 100% PORTAL DE TRANSPARENCIA
Departamento Aeroportuario
daeroportuariord

daeroportuariord El Departamento Aeroportuario (DA), logró una calificación del 100 por ciento en la evaluación realizada al Portal de Transparencia de la institución, correspondiente al mes de agosto 2020, sobre el cumplimiento de la Ley 200-04 de Libre Acceso a la Información Pública.

La puntuación fue otorgada por la

Liked by marcellomazzilli and 46 others
OCTOBER 20

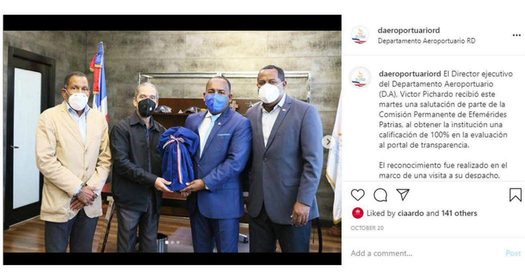
daeroportuariord
Departamento Aeroportuario RD

daeroportuariord El Director ejecutivo del Departamento Aeroportuario (D.A), Víctor Pichardo recibió este martes una salutación de parte de la Comisión Permanente de Efemérides Patrias, al obtener la institución una calificación de 100% en la evaluación al portal de transparencia.

El reconocimiento fue realizado en el marco de una visita a su despacho.

Liked by ciaardo and 141 others
OCTOBER 20

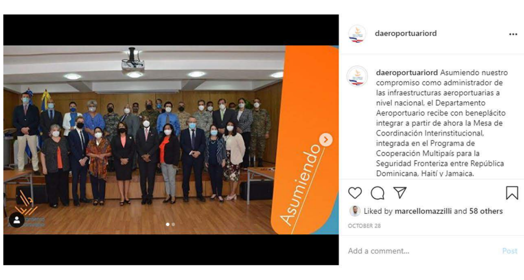

daeroportuariord

daeroportuariord Asumiendo nuestro compromiso como administrador de las infraestructuras aeroportuarias a nivel nacional, el Departamento Aeroportuario recibe con beneplácito integrar a partir de ahora la Mesa de Coordinación Interinstitucional, integrada en el Programa de Cooperación Multipaís para la Seguridad Fronteriza entre República Dominicana, Haití y Jamaica.

Liked by marcellomazzilli and 58 others
OCTOBER 28

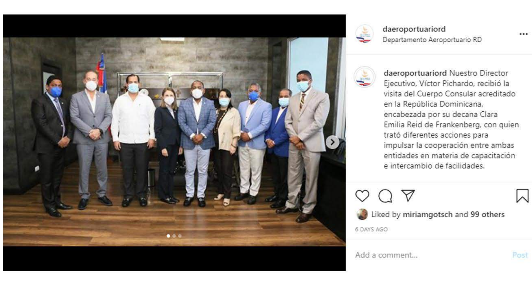
daeroportuariord
Departamento Aeroportuario RD

daeroportuariord Nuestro Director Ejecutivo, Víctor Pichardo, recibió la visita del Cuerpo Consular acreditado en la República Dominicana, encabezada por su decana Clara Emilia Reid de Frankenberg, con quien trató diferentes acciones para impulsar la cooperación entre ambas entidades en materia de capacitación e intercambio de facilidades.

Liked by miriamgotsch and 99 others
6 DAYS AGO

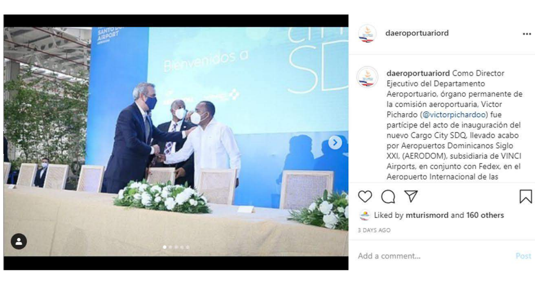
Bienvenidos a
SDQ
daeroportuariord

daeroportuariord Como Director Ejecutivo del Departamento Aeroportuario, órgano permanente de la comisión aeroportuaria, Víctor Pichardo (@victorpichardoo) fue partícipe del acto de inauguración del nuevo Cargo City SDQ, llevado acabo por Aeropuertos Dominicanos Siglo XXI, (AERODOM), subsidiaria de VINCI Airports, en conjunto con Fedex, en el Aeropuerto Internacional de las

Liked by mturismord and 160 others
3 DAYS AGO

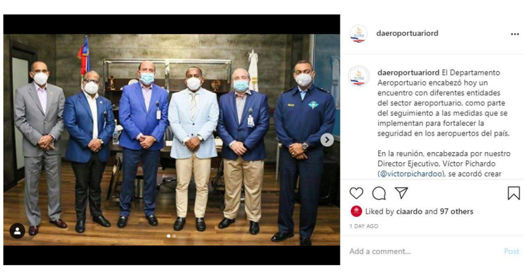
daeroportuariord

daeroportuariord El Departamento Aeroportuario encabezó hoy un encuentro con diferentes entidades del sector aeroportuario, como parte del seguimiento a las medidas que se implementan para fortalecer la seguridad en los aeropuertos del país.

En la reunión, encabezada por nuestro Director Ejecutivo, Víctor Pichardo (@victorpichardoo), se acordó crear

Liked by ciaardo and 97 others
1 DAY AGO

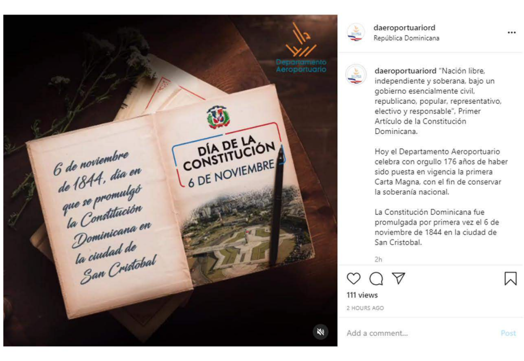
Departamento Aeroportuario
6 de noviembre de 1844, día en que se promulgó la Constitución Dominicana en la ciudad de San Cristobal
DÍA DE LA CONSTITUCIÓN
6 DE NOVIEMBRE
daeroportuariord
República Dominicana

daeroportuariord "Nación libre, independiente y soberana, bajo un gobierno esencialmente civil, republicano, popular, representativo, electivo y responsable". Primer Artículo de la Constitución Dominicana.

Hoy el Departamento Aeroportuario celebra con orgullo 176 años de haber sido puesta en vigencia la primera Carta Magna, con el fin de conservar la soberanía nacional.

La Constitución Dominicana fue promulgada por primera vez el 6 de noviembre de 1844 en la ciudad de San Cristobal.

111 views
2 HOURS AGO